

Maitrise du développement du plan sur le principe d'une spirale pour un ajustement de la surface zone par zone selon vos besoins.

Luminosité et confort de vie sont au rendez vous pour cette maison de plain pied idéalement conçue pour les séniors.

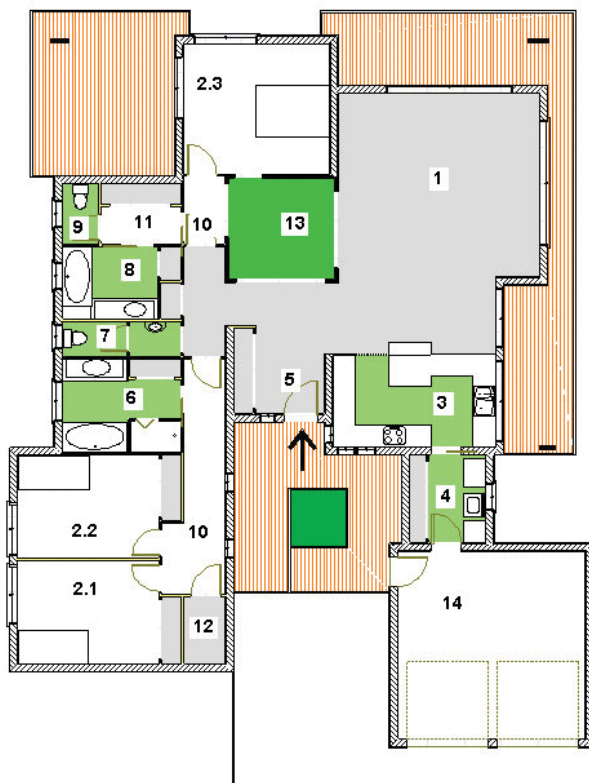

## LA SPIRALE patio, ses caractéristiques

- Plain pied
- Nombreuses options de personnalisation
- Options écologiques :
  - Surisolation
  - Isolants naturels
  - Eau chaude sanitaires solaires
  - Pompe à chaleur
  - Géothermie

## Une de nos déclinaisons : LA SPIRALE trame



Rez de  
chaussée

Surface  
habitable :  
130 m<sup>2</sup>

1. Espace vie	44,00	5. Entrée		11. Dressing	3,50
2.1 Chambre	12,00	/ Vestiaire	4,00	12. Rangement	2,00
2.2 Chambre	12,00	6. Salle de bains	5,50	13. Patio	6,00
2.3 Chambre	14,00	7. WC	1,50	14. Garage	27,00
3. Cuisine	10,50	8. Salle de bain	5,00		
4. Cellier		9. WC	1,50		
/ Buanderie	5,00	10. Dégageant	9,50		

Modèle déposé. Dessins et photos non contractuels